

## Пломбы «АВАНГАРД», «СТРЕЛА»

Универсальная индикаторная  
двухцветная пломба

## Пломбы «ФАСТ»

Универсальная индикаторная  
одноцветная пломба

### Сферы и объекты применения:

Пломбы «Авангард», «Стрела», «Фаст» могут быть использованы для защиты дверей, замков, сейфов, шкафов, электросчётчиков, контрольно-измерительной аппаратуры, различных типов тары, контейнеров, автомашин и других объектов.

**МЫ ГАРАНТИРУЕМ ПРАВИЛЬНУЮ РАБОТУ ПЛОМБЫ ПРИ СОБЛЮЖДЕНИИ ПОСЛЕДОВАТЕЛЬНОСТИ ДЕЙСТВИЙ**

### Действия при установке:

1

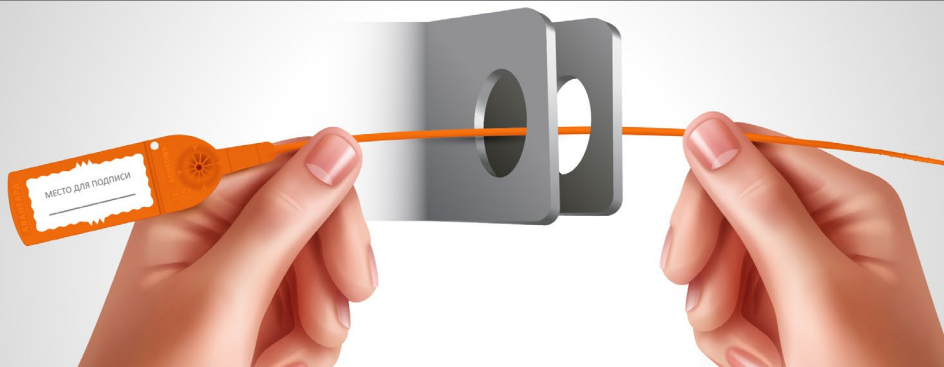

Протяните «хвост» пломбы через пломбирочные проушины.

2

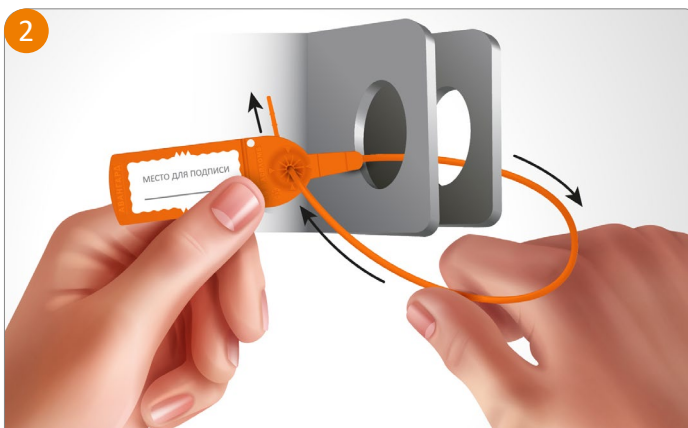

Вставьте «хвост» пломбы в отверстие со стороны, помеченной указательной стрелкой.

3

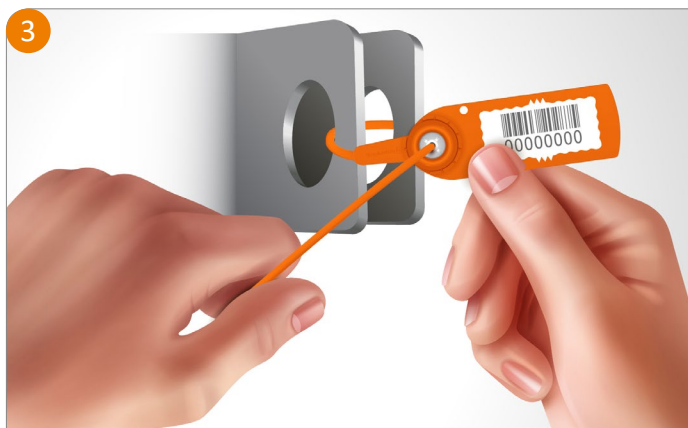

Потяните за «хвост» и затяните его до упора, максимально туго, чтобы дальнейшее затягивание было невозможным.

### Фиксирование установки:

Для того, чтобы пломба выполнила своё назначение, важно не только правильно её установить, но и обеспечить правильное фиксирование её данных после установки и контроль этих данных перед снятием.

#### ЗАФИКСИРУЙТЕ УСТАНОВКУ ПЛОМБЫ РУЧНЫМ ИЛИ АВТОМАТИЧЕСКИМ СПОСОБОМ

- ✓ Обязательно укажите в документах номер пломбы.
- ✓ Зафиксируйте цвет, наименование, логотип.
- ✓ Рекомендуем сфотографировать пломбу.

#### РУЧНОЙ СПОСОБ

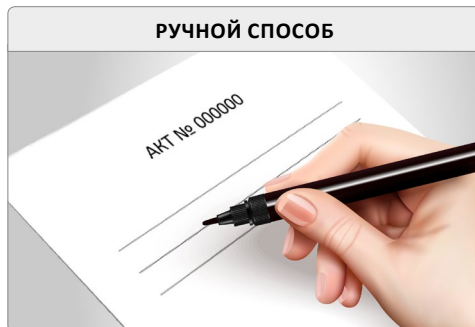

#### АВТОМАТИЧЕСКИЙ СПОСОБ

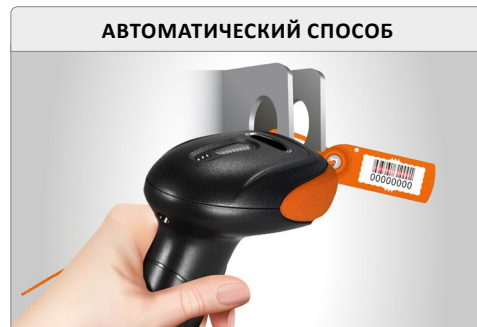

Производство индикаторных и силовых пломб,  
курьерских и сейф-пакетов  
aceplomb.ru



## Действия при снятии:

Сверьте номер пломбы, её внешний вид и прочие характеристики, зафиксированные в документах при пломбировании.



1. НОМЕР	<input checked="" type="checkbox"/>	<input type="checkbox"/>
2. ЛОГОТИП	<input checked="" type="checkbox"/>	<input type="checkbox"/>
3. ЦВЕТ	<input checked="" type="checkbox"/>	<input type="checkbox"/>

Проверьте пломбу на предмет отсутствия признаков несанкционированного вскрытия или подмены.

- |   |                                     |                          |
|---|-------------------------------------|--------------------------|
| 1. НЕ ОБНАРУЖЕНО СЛЕДОВ ПОДМЕНЫ НОМЕРА                        | <input checked="" type="checkbox"/> | <input type="checkbox"/> |
| 2. НЕ НАРУШЕНА ЦЕЛОСТНОСТЬ ПЛОМБЫ                             | <input checked="" type="checkbox"/> | <input type="checkbox"/> |
| 3. «ХВОСТ» ПЛОМБЫ В ЗАМКЕ ДЕРЖИТСЯ ПРОЧНО БЕЗ СВОБОДНОГО ХОДА | <input checked="" type="checkbox"/> | <input type="checkbox"/> |

**СНЯТИЕ:** Срежьте петлю пломбы ножом или ножницами.



**ЕСЛИ:**  Все  Хотя бы один

### АКТ

При несовпадении любого из признаков следуйте внутренней процедуре организации, регламентирующей действия в случае обнаружения признаков вскрытия пломбы. В присутствии свидетелей составьте акт об обнаружении признаков вскрытия, сфотографируйте пломбу.

*В соответствии с ГОСТ Р 52326-2005 для утилизации (погашения) могут быть использованы любые технологии, обеспечивающие приведение пломбы в состояние, исключающее возможность его повторного применения. Факт утилизации (погашения) ПУ фиксируется документально комиссией организации-пользователя. Изделие не представляет опасности для жизни, здоровья людей и окружающей среды в периоды хранения, эксплуатации и после окончания срока службы (эксплуатации). Применяемые технологии утилизации должны обеспечивать безопасные условия работы персонала.*

*Внешний вид изделия может отличаться от представленного на иллюстрациях.*



Производство индикаторных и силовых пломб,  
 курьерских и сейф-пакетов  
[aceplomb.ru](http://aceplomb.ru)

Санкт-Петербург: +7 (812) 337-51-27  
 Москва: +7 (495) 662-12-34  
 Ростов-на-Дону: +7 (863) 232-54-79